



## *Ecole Communale Francophone de Wemmel*

Winkel 56 - 1780 Wemmel

Tél-prim:02/462.06.41

Tél-mat:02/462.06.48

E-mail : [info@ecfwemmel.be](mailto:info@ecfwemmel.be)

[www.ecfwemmel.be](http://www.ecfwemmel.be)

Wemmel, le 28 août 2020

### **Informations concernant la rentrée à l'école Maternelle**

Chers parents,

A quelques jours de la rentrée scolaire 2020, vous vous posez certainement encore de nombreuses questions par rapport à l'organisation de celle-ci.

Ce courrier tentera de vous informer au maximum mais n'hésitez pas à nous contacter si vous avez encore d'autres questions.

Sachez que nous mettons tout en œuvre pour que cette rentrée se passe dans les meilleures conditions.

Ci-annexé, vous trouverez le protocole sanitaire (approuvé par le Collège du Bourgmestre et Echevins ce jeudi 27 août 2020) qui sera d'application au sein de notre école dès la rentrée.

### **Organisation en maternelle :**

#### **Lundi 31 août :**

Nous organisons une prise de contact avec les titulaires des classes, la veille de la rentrée pour **nos nouveaux élèves (+ 1 de leurs parents)**.

Les enseignants se tiendront à votre disposition **entre 18h et 19h** (à votre meilleure convenance), dans la cour de récréation de l'école.

Cette démarche a pour but de **se repérer dans l'école** et d'éviter un stress inutile le jour de la rentrée.

Attention : Il ne s'agit pas d'une réunion de parents ! Une séance d'information pour **TOUS** aura lieu la semaine du 7/09.

- Présence de **Maximum 1 parent** qui accompagne l'enfant ;
- Port du masque, désinfection des mains et distanciation sociale obligatoires

**Mardi 1<sup>er</sup> septembre :**

Rentrée des classes.

Début des cours à 8h30.

• **Où ?**

L'accueil du matin ne peut malheureusement plus se faire dans les classes en compagnie des parents. Nous vous demandons de respecter le plan de circulation suivant et de confier votre enfant à son institutrice aux entrées comme détaillé ci-dessous :

- 1KA (Coccinelles): Entrée 1, ensuite par la porte du réfectoire
- 1KB (Grenouilles): Entrée 1, ensuite par la porte à côté de la salle de gym.
- 1KC (Mickey's) : Entrée 1, ensuite par la porte du réfectoire
- 1KD (Hérissons): Entrée 2, ensuite par la porte-fenêtre de la classe
- 1KE (Ecureuils): Entrée 2, ensuite par la porte-fenêtre de la classe.
- 2KA (Papillons): Entrée 2, ensuite par la porte du nouveau bâtiment
- 2KB (Poissons): Entrée 2, ensuite par la porte du nouveau bâtiment
- 2KC (Kangourous): Entrée 1, ensuite par la porte à côté de la salle de gym.
- 3KA (Girafes): Entrée 2, ensuite par la porte fenêtre de la classe.
- 3KB (Pandas): Entrée 1, ensuite par la porte à hauteur du secrétariat
- 3KC (Dauphins): Entrée 1, ensuite par la porte à hauteur du secrétariat

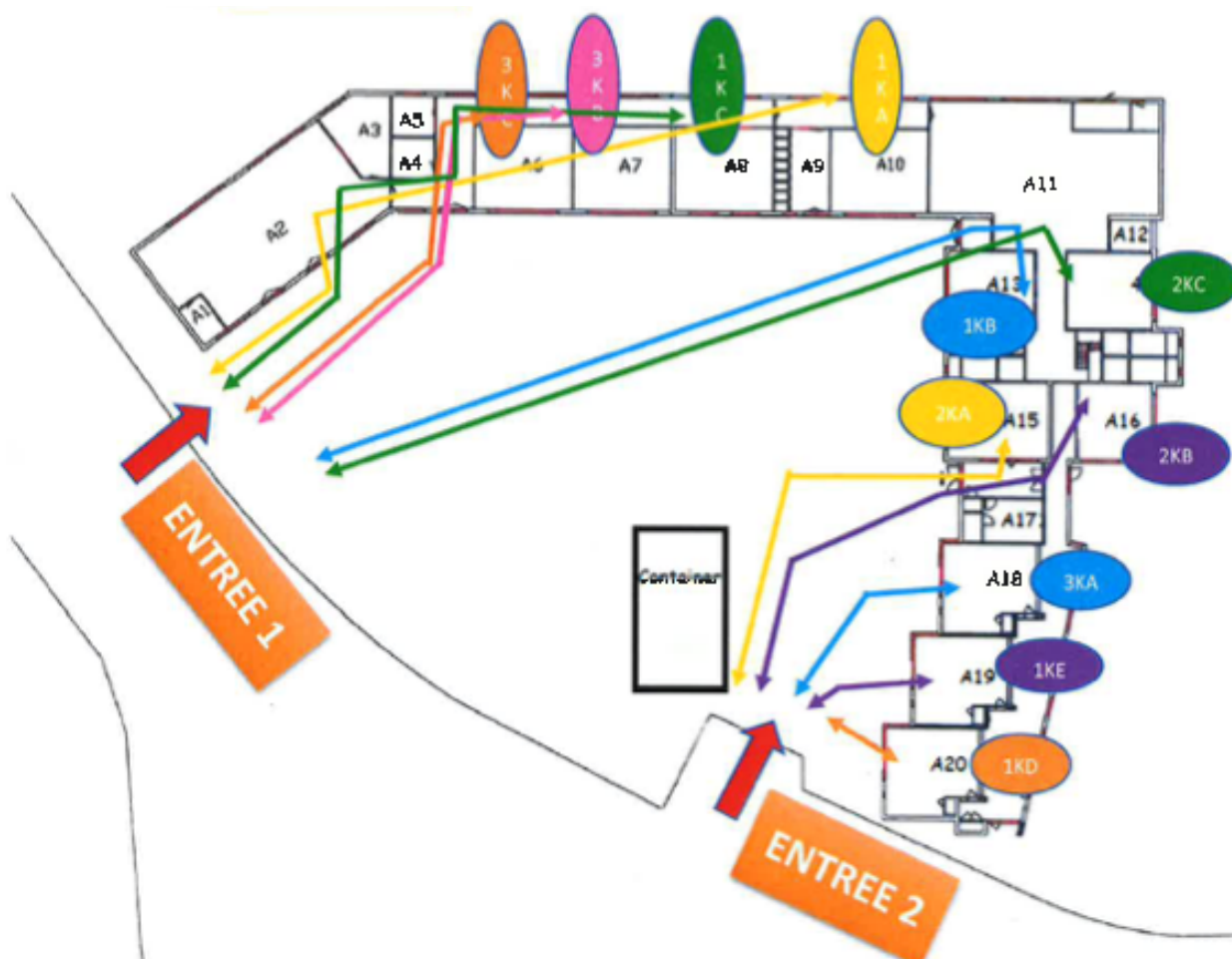

- Une garderie (payante) est organisée le matin (de 7h à 8h15) au réfectoire. Une inscription au préalable n'est pas nécessaire.
- **A la fin des cours, à 15h20** (12h00, le mercredi), vous pouvez venir chercher votre enfant **aux mêmes portes qu'au matin**.

Une garderie (payante) est également organisée entre 15h35 et 18h00 et le mercredi de 12h15 à 18h00 (sans inscription préalable).

Afin d'éviter les regroupements de parents à l'entrée/sortie de l'école, il est demandé :

- qu'un seul parent accompagne l'enfant jusqu'à l'entrée de l'école ;
- de respecter l'hygiène des mains et la distanciation sociale (1,50m) ;
- de porter un masque (obligatoire !) aux abords et dans l'enceinte de l'école (cf. Protocole sanitaire).

#### • **Le midi:**

Dès ce mardi 1er septembre, vous avez la possibilité de :

- donner un pique-nique à votre enfant
- inscrire votre enfant au dîner chaud (potage + repas)
- inscrire votre enfant au potage

L'école peut également procurer du lait pour la collation de 10h.

Si vous souhaitez inscrire votre enfant à ces services, veuillez le faire par le biais de ce lien :

[https://docs.google.com/forms/d/e/1FAIpQLSdRWkeSpQQ3nD0yq0ZVIiZ5QmvinlouyMqGA8uc4FLC44ZC3\\_A/viewform](https://docs.google.com/forms/d/e/1FAIpQLSdRWkeSpQQ3nD0yq0ZVIiZ5QmvinlouyMqGA8uc4FLC44ZC3_A/viewform)

### **Projet « zéro déchet » et santé:**

Nous vous rappelons que notre école s'est engagée dans le projet « zéro déchet » et santé.

- Collations autorisées : un fruit, un fruit sec ou un légume (petites tomates par exemple...) dans une boîte hermétique (**Ni sucreries, ni emballages !**)
- Prévoir une gourde avec de l'eau uniquement. Les enfants ont la possibilité de se réapprovisionner en eau tout au long de la journée.
- Prévoir une boîte à tartines. Les tartines seront **sans emballages aluminium ou**

**plastique.** Il existe du papier à tartines biodégradable ou encore des pochettes pour tartines lavables.

- Pour la garderie, **un fruit ou un biscuit sec** du style petit beurre, madeleine, frangipane, gaufre,...

### **Tournée du bus scolaire supprimée :**

Nous vous rappelons qu'il n'y aura pas de tournée du bus scolaire ce 1<sup>er</sup> trimestre. La situation sera réévaluée par notre Pouvoir Organisateur en fin de trimestre.

Si vous avez un enfant dans chaque implantation, nous vous laisserons le temps de faire le trajet entre les deux écoles avant d'inscrire votre enfant en garderie.

### **Retour de vacances :**

Attention, si votre enfant est revenu de vacances d'une zone orange ou rouge il y a peu, nous vous demandons de respecter les consignes prescrites par le SPF Santé Publique (testing et/ou quarantaine) et d'avertir l'école.

### **Port du masque **OBLIGATOIRE** aux abords des écoles à partir du 01/09/2020 :**

En décision du Collège des Bourgmestre et Echevins de la commune de Wemmel, le port du masque sera **OBLIGATOIRE** pour tous (à partir de 12 ans) dans les différentes zones scolaires de la commune à partir du 1<sup>er</sup> septembre 2020.

#### **Les zones scolaires où le masque est obligatoire sont les suivantes :**

##### **Ecole Communale Néerlandophone et Ecole Primaire Francophone :**

- ° Rue L. Vanderzijpen
- ° Rue J. Vanden Broeck
- ° Rue P. Vertongen
- ° Rue Winkel

##### **Ecole Maternelle Francophone :**

- ° Avenue Prince Baudouin

##### **Mater Dei :**

- ° Avenue des Béatitudes

##### **De Eekhoorn et Kameleon:**

- ° Rue Profonde

**Sint Jozefschool:**

° Avenue de la Pastorie

Nous vous remercions d'avance pour votre collaboration et vous souhaitons un excellent week-end !

Nous sommes impatients de vous retrouver ce mardi !

La direction et l'équipe éducative